

SITUACIÓN DEFICIENCIAS DETERMINADAS

PREVIO

DURANTE

POSTERIOR

DEPARTAMENTO:	SAN MARCOS	MUNICIPIO:	NUEVO PROGRESO
NOMBRE DEL ESTABLECIMIENTO:	ESCUELA OFICIAL RURAL MIXTA	DIRECCIÓN DEL ESTABLECIMIENTO:	CASERÍO LOS CARRETO
CÓDIGO DEL ESTABLECIMIENTO:	12-12-5318-43	FECHA:	5/09/2024



**FOTO 1 PUERTAS DE METAL**

Mantenimiento a estructura (lijado, cambio de tubo, cepillado, sujeciones, aplicación de pintura)

**AULAS MODULO 1**



**Foto 2: Mantenimiento a balcones de metal AULAS MODULO 1**



**Foto 3: PINTURA EN MUROS EXTERIORES E INTERIORES MODULO 1**



**Foto 4: MANTENIMIENTO A PORTONES MODULO 1**



**Foto 5: SERVICIOS SANITARIOS Y SUS ACCESORIOS Mantenimiento a estructura (lijado, cambio de tubo, cepillado, sujeciones, aplicación de pintura) a puertas servicios sanitarios**



**Foto 6: Sustitución de accesorios inodoro (contra llave, tubo de abasto y tanque)**

Observación: Si es necesario se pueden agregar hojas adicionales y actualizar el número de hojas.

*Consepcion carolona*

Firma y sello del Presidente de la OPE



*[Firma manuscrita]*

Firma y Sello Director Centro Educativo Público



SITUACIÓN DEFICIENCIAS DETERMINADAS      PREVIO       DURANTE       POSTERIOR

DEPARTAMENTO:	SAN MARCOS	MUNICIPIO:	NUEVO PROGRESO
NOMBRE DEL ESTABLECIMIENTO:	ESCUELA OFICIAL RURAL MIXTA	DIRECCIÓN DEL ESTABLECIMIENTO:	CASERÍO LOS CARRETO
CÓDIGO DEL ESTABLECIMIENTO:	12-12-5318-43	FECHA:	5/09/2024



Foto 7: Sustitución de lavamanos



FOTO 8 MODULO DE PATIO  
CUBIERTA DE LAMINA  
ESTRUCTURA DE TECHO



FOTO 9:MODULO 2 REPARACIÓN DE COCINA Reparación de azulejo en muebles de cocina



Foto 10: MODULO 2 COCINA MANTENIMIENTO DE ESTRUCTURA DE SOPORTE DE METAL



FOTO 11: COCINA CUBIERTA DE LAMINA,



Foto 12 : COCINA PUERTAS DE METAL Y MANTENIMIENTO A VENTANAS, BALCONES DE METAL

Observación: Si es necesario se pueden agregar hojas adicionales y actualizar el número de hojas.

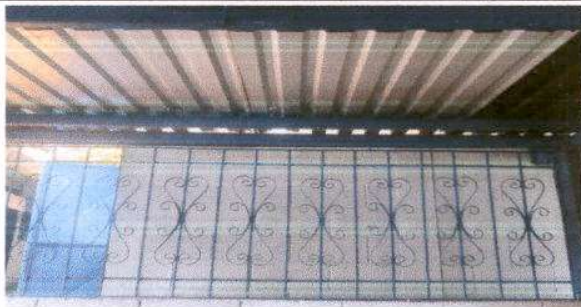
Consepeion Cardona  
Firma y sello del Presidente de la OPF





Firma y Sello Director Centro Educativo Público

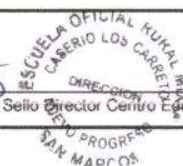

SITUACIÓN DEFICIENCIAS DETERMINADAS      PREVIO       DURANTE       POSTERIOR

DEPARTAMENTO:	SAN MARCOS	MUNICIPIO:	NUEVO PROGRESO
NOMBRE DEL ESTABLECIMIENTO:	ESCUELA OFICIAL RURAL MIXTA	DIRECCIÓN DEL ESTABLECIMIENTO:	CASERÍO LOS CARRETO
CÓDIGO DEL ESTABLECIMIENTO:	12-12-5318-43	FECHA:	5/09/2024



FOTO 13 AULA 3 MODULO 2 ESTRUCTURA DE TECHO SUSTITUCIÓN DE ESTRUCTURA DE SOPORTE DE MADERA POR METAL



FOTO 14: CUBIERTA DE LAMINA

Sustitución de lámina, por lámina troquelada aluzinc calibre 26  
Sustitución de capote de lámina para lámina troquelada  
Sustitución de elementos de fijación

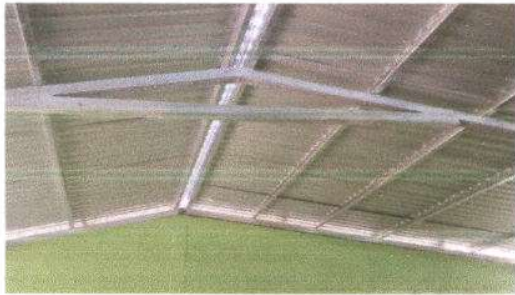

FOTO 15 : PUERTAS DE METAL

Mantenimiento a estructura (lijado, cambio de tubo , cepillado, sujeciones, aplicación de pintura) y sustitución de chapa



FOTO 16: Ventanas

Mantenimiento a balcones de metal



FOTO 17: PINTURA EN MUROS EXTERIORES E INTERIORES

Pintura en muros exteriores e interiores



FOTO 18: MODULO 2 BODEGA, CUBIERTA DE LAMINA

Sustitución de lámina, por lámina troquelada aluzinc calibre 26  
Sustitución de elementos de fijación

Observación: Si es necesario se pueden agregar hojas adicionales y actualizar el número de hojas.

*Concepción Cardona*

Firma y sello del Presidente de la OPF



*[Signature]*

Firma y Sello Director Centro Educativo Público

